



JANEIRO: JORGE PALMA



SAÚDE E TEMPOS LIVRES

TARDES ZEN

9, 16, 23 e 30 | Terça-feira
das 18h30m às 19h30m

Pavilhão Desportivo Municipal

O nome Tai chi vem do I Ching, dos clássicos, da Medicina Tradicional Chinesa e do Taoísmo.

Os seus princípios são compreendidos completamente no Yin e Yang, nos 5 movimentos e na matriz da cultura e da filosofia chinesas.

Inscrições realizadas até ao dia 8 de Janeiro nos Serviços Culturais.



CURSO

TÉCNICA TRIDIMENSIONAL

EM ESTANHO

6, 13, 20, e 27 | Sábados | 15h00 às 18h00

Sala do Pólo Dinamizador,
situado na Rua Dr. Eugénio Viana de Lemos,
10 – 1.º Esq.

Actividades – Técnica Tridimensional com Estanho

Formadora – Maria Bela dos Santos Custódio

Inscrições limitadas e realizadas até ao dia 28 de Dezembro, nos Serviços Culturais

Valor de inscrição – 20 euros



CINEMA

PAMPLINAS MAQUINISTA ^{M/6}

27 | Sábado | 16h00 | Cinema Estúdio 121

Entradas Gratuitas

Johnnie Gray, maquinista de uma locomotiva baptizada The General tem dois amores: a locomotiva e a noiva Annabelle Lee. Quando a Guerra de Secessão rebenta em 1861, o exército recusa-o, achando que Johnnie Gray é mais útil à causa sulista como maquinista, do que como soldado. Annabelle pensa que o noivo é um covarde e deixa-o. Um ano mais tarde, a locomotiva The General, com Annabelle a bordo, é desviada por um grupo de espíões do norte. Johnnie persegue-os, salvando ao mesmo tempo o comboio e a rapariga.

Os bilhetes, podem ser levantados nos Serviços Culturais.



EXPOSIÇÃO

ESTAÇÕES FERROVIÁRIAS PORTUGUESAS EM PÓSTAI ILUSTRADOS ANTIGOS

26 Janeiro a 4 de Fevereiro | Centro Cultural | 15h30m - 17h30m

Feriados e Fins-de-Semana das 15h00 – 18h30m | Escolas – Marcação prévia

Inauguração e Divulgação do Livro, com o mesmo nome da exposição, e sessão de autógrafos, com a presença do autor, Dr. Jorge Branco.

Verdadeiros pontos nevrálgicos das localidades, lugares de passagem, de encontro e de abertura ao mundo, as estações de caminhos-de-ferro estão na origem do desenvolvimento das comunicações desde os primórdios do século XIX.

Os postais ilustrados antigos representam estações de caminhos-de-ferro portuguesas, divididos em três grandes zonas: Norte, Centro e Sul.





MÚSICA

JORGE PALMA

20 | Sábado | 21h30m | Cine-Teatro S. João

Bilhetes – 5 Euros | Podem ser adquiridos nos serviços culturais | das 09h00 às 12h30m e das 14h00 às 17h30m ou ainda 30m. antes do espectáculo.

ASSOCIAÇÕES

:agenda

SOCIOCULTURAL

CANTAR OS REIS

5 | Sexta-feira | 17h00 | Câmara Municipal do Entroncamento e Junta de Freguesia São João Baptista

ORG.: Associação Voluntariado e Acção Social do Entroncamento

MÚSICA

CONCERTO DE REIS

5 | Sexta-feira | 21h00 | Cine-Teatro S. João

Org.: CPCJ do Entroncamento

MÚSICA CORAL

CONCERTO DE REIS

6 | Sábado | 18h00 | Igreja Nossa Sr.ª de Fátima

ORG.: Orfeão do Entroncamento

FORMAÇÃO

CURSO

“VOLUNTARIADO NA ACÇÃO SOCIAL”

13, 20 e 27 | Sábado | 15h00 | Coferpor

ORG.: Associação Voluntariado e Acção Social do Entroncamento

DESPORTO

IV PASSEIO PEDESTRE GDFE

21 | Domingo | 08h30m

Ver programa específico

ORG.: GDFE – Grupo Desportivo Ferroviários do Entroncamento

MÚSICA E DANÇA

CHÁ DANÇANTE

21 | Domingo | 15h00 | Centro Cultural do Entroncamento

Org.: Programa Reviver

DESPORTO

CAMINHADAS PELA CIDADE

28 | Domingo | 09h00m

Ver programa específico

ORG.: GDFE – Grupo Desportivo Ferroviários do Entroncamento

ANIMAÇÃO SOCIOCULTURAL

CONVÍVIO DE PESSOAS IDOSAS

31 | Quarta-feira | 15h00 | Coferpor

ORG.: Associação Voluntariado e Acção Social do Entroncamento

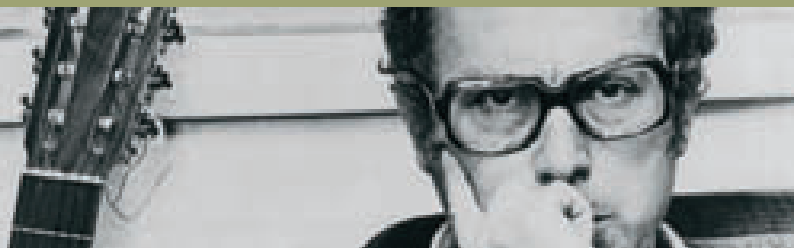

FEVEREIRO: HOMENAGEM A ZECA AFONSO



CURSO

TÉCNICA RECHELIEU EM ESTANHO

3, 10, 17, e 24 | Sábados | 15h00 às 18h00

**Sala do Pólo Dinamizador,
situado na Rua Dr. Eugénio Viana de Lemos,
10 – 1.º Esq.**

Actividades – Recheleu em estanho

Formadora – Maria Bela dos Santos Custódio

Inscrições limitadas e realizadas até ao dia 29 de Janeiro,
nos Serviços Culturais

Valor de inscrição – 20 euros



SAÚDE E TEMPOS LIVRES

TARDES ZEN

6, 13 e 27 | Terça-feira

das 18h30m às 19h30m | Cine-Teatro S. João

O Tai Chi é composto por movimentos relaxados, designados a estabilizar o equilíbrio das forças vitais do organismo. Aumenta a vitalidade, energia e disposição, fortalece o sistema nervoso, auxilia na prevenção e redução do stress.

Inscrições realizadas até ao dia 6 de Fevereiro nos Serviços Culturais.



PETER PAN

CARNAVAL

FESTA INFANTIL DE CARNAVAL

20 | Terça-feira | 16h00 | Centro Cultural

Com a participação das personagens que regalam o imaginário infantil "Sininho e Peter Pan", DJ infantil - com música para animar a pequenada, jogos diversos, histórias, pinturas faciais, moldagem de balões...



EXPOSIÇÃO

NO TEMPO D...O ZECA AFONSO

23 de Fevereiro a 4 de Março | Centro Cultural | Semana: 15h30m - 17h30m

Fins-de-Semana: 15h00 às 18h00

Escolas: Horário de Expediente (visitas guiadas com marcação prévia)

Para assinalar os 20 anos da morte de Zeca Afonso - 23 de Fevereiro - a autarquia apresentará duas exposições, uma oficina e um concerto.

A Exposição Fotobiográfica com a apresentação do caminho multifacetado de José Afonso, através dos seus percursos de vida, sob o ponto de vista geográfico e o cruzamento do mesmo no enriquecimento na descrição da sua obra enquanto homem, cantor e poeta, professor e activista cívico;

A Exposição Discográfica que apresenta sob o ponto de vista discográfico o que fez, com quem, em que época e seu enquadramento.

A Oficina, três sessões intercaladas, destinadas a professores das áreas de História, Língua Portuguesa, Educação Visual e Educação Musical. Disponibilizam-se materiais, informação e lançam-se propostas de trabalho a realizar com os alunos, em que se intercepta a obra de José Afonso com os currículos escolares do 2º ciclo do ensino básico. Uma 1ª sessão é alargada e inclui os professores de todas as áreas curriculares. As 2ª e 3ª sessões são direccionadas em separado para cada uma das áreas curriculares.

MÚSICA**CONCERTO DE HOMENAGEM A ZECA AFONSO por JOÃO AFONSO****23 | Sexta-feira | 21h30m | Cine-Teatro S. João**

Depois de "Missangas", "Barco Voador" e "Zanzibar"... a voz, a música e as palavras de João Afonso partem em nova aventura... "Outra Vida" - o título do mais recente trabalho discográfico – em termos sonoros espraia-se numa diversidade musical que passa pelos habituais ritmos africanos, pelos sons europeus ou ainda pelas baladas de autor. João Afonso – voz e guitarra; João Lucas – piano.

Entrada Gratuita | Reserva de Bilhetes nos serviços culturais | das 09h00 às 12h30m e das 14h00 às 17h30m.



ASSOCIAÇÕES

:agenda

FORMAÇÃO

CURSO “VOLUNTARIADO NA ACÇÃO SOCIAL”

3 e 17 | Sábado | 15h00 | Coferpor

ORG.: Associação Voluntariado e Acção Social do Entroncamento

ANIMAÇÃO SOCIOCULTURAL

PASSEIO DE DOENTES

3 | Sábado | 09h00 | Fátima

ORG.: Associação Voluntariado e Acção Social do Entroncamento

CARNAVAL

DESFILE DE CARNAVAL DOS IDOSOS

16 | Sexta-feira | 14h30m | Centro Cultural

Trajecto: Rua Luís Falcão de Sommer a Centro Cultural do Entroncamento

Org.: Programa Reviver

DESPORTO

CAMINHADAS PELA CIDADE

25 | Domingo | 09h00

Ver programa específico

ORG.: GDFE – Grupo Desportivo Ferroviários do Entroncamento

MÚSICA

CONCERTO DE ANIVERSÁRIO DA FILARMÓNICA

25 | Domingo | 21h30m

ORG.: Associação Filarmónica e Cultural do Entroncamento

ANIMAÇÃO SOCIOCULTURAL

CONVÍVIO DE PESSOAS IDOSAS

28 | Quarta-feira | 15h00 | Coferpor

ORG.: Associação Voluntariado e Acção Social do Entroncamento

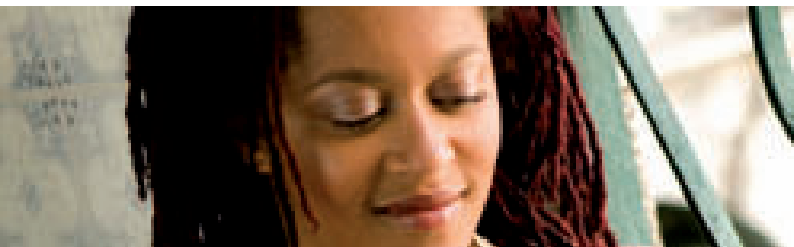

MARÇO: SARA TAVARES



EXPOSIÇÃO

NO TEMPO D...OS DINOSSAUROS

10 a 25 de Março | Centro Cultural

Semana: 15h30m - 17h30m | Fim-de-Semanas: 15h00 às 18h00 | Escolas: Horário de Expediente
(visitas guiadas com marcação prévia)

Ao trazer à cidade esta exposição itinerante do Museu da Lourinhã, o Município do Entroncamento procura proporcionar a divulgação da ciência e dos dinossauros, dentro de portas, mantendo a proposta do projecto DEVIR, na dinamização do Centro Cultural. Exposição e concurso de desenho.

PARCERIA: Museu da Lourinhã

CURSO

PINTURA EM ESTANHO

3, 10, 17 e 27 | Sábados | 15h00 às 18h00

Sala do Pólo Dinamizador,
situado na Rua Dr. Eugénio Viana de Lemos,
10 – 1.º Esq.

Actividades – Pintura em Estanho

Formadora – Maria Bela dos Santos Custódio

Inscrições limitadas e realizadas até ao dia 21 de Dezembro, nos
Serviços Culturais

Valor de inscrição – 20 euros

SAÚDE E TEMPOS LIVRES

TARDES ZEN

6, 13, 20 e 27 | Terça-feira
das 18h30m às 19h30m | Cine-Teatro S. João

A prática regular do Tai Chi reduz o stress, a tristeza e respectivas sequelas, proporcionando uma respiração saudável e fortalecendo o corpo ao qual é pedido apenas um esforço articular, o que permite que esta actividade seja praticada por qualquer idade.

Inscrições realizadas até ao dia 6 de Março
nos Serviços Culturais.



MÚSICA

SARA TAVARES

17 | Sábado | 21h30m | Cine-Teatro S. João

E ao terceiro álbum Sara Tavares assume-se definitivamente como uma das cantoras e compositoras que mais importa ouvir na Lisboa mulata do século XXI. Fazendo parte de uma segunda geração de africanos que agora se começa a afirmar no panorama musical português e internacional, Sara Tavares atingiu em "Balancê" um grau de sofisticação da sua arte que a transforma numa das mais distintas representantes da miscigenação musical, tal como é praticada em Lisboa.

Bilhetes – 7,50 Euros | Podem ser adquiridos nos serviços culturais | das 09h00 às 12h30m e das 14h00 às 17h30m ou ainda 30min. antes do espectáculo.

ASSOCIAÇÕES

:agenda

DIA INTERNACIONAL DA MULHER ACTIVIDADES AQUATICAS

8 | Quinta-feira | Piscinas Municipais
Ver programa específico oportunamente
ORG.: GDFE – Grupo Desportivo Ferroviários do Entroncamento

EDUCAÇÃO PARA A SAÚDE ACÇÃO DE SENSIBILIZAÇÃO – DIA INTERNACIONAL DAS MULHERES

8 | Quinta-feira | 10h00 | Centro de Saúde
do Entroncamento
ORG.: Associação Voluntariado e Acção Social do Entroncamento

DESPORTO HIDROMANIA

17 | Sábado | 15h00 - 18h00 | Piscinas Municipais
Actividade aberta à população (crianças e adultos)
Consultar programa oportunamente.
ORG.: CLAC

DESPORTO V PASSEIO PEDESTRE

18 | Domingo | 08h30m
Ver programa específico
ORG.: GDFE – Grupo Desportivo Ferroviários do Entroncamento

DESPORTO KARATE – CAMPEONATO REGIONAL DO CENTRO

24 | Sábado | 15h00 | Pavilhão Desportivo Municipal
Participação de clubes da região centro
Org. União Futebol Entroncamento
Apoio: Câmara Municipal do Entroncamento

DESPORTO CAMINHADAS PELA CIDADE

25 | Domingo | 09h00
Ver programa específico
ORG.: GDFE – Grupo Desportivo Ferroviários do Entroncamento

ANIMAÇÃO SOCIOCULTURAL CONVÍVIO DE PESSOAS IDOSAS

31 | Sábado | 13h00 | Parque Cardiga Camping
ORG.: Associação Voluntariado e Acção Social do Entroncamento